

『2026』

# 제5회 춘천소양강배 전국 마스터즈 수영대회 대 회 요 강

**일 시 : 2026. 05. 09. (토) ~ 05.10. (일)**

**장 소 : 춘천국민체육센터**

**주 최 : 춘천시수영연맹**

**주 관 : 춘천시수영연맹**

**후 원 : 춘천시, 춘천시체육회, 춘천도시공사,  
강원특별자치도수영연맹, 머레이크, 센티,  
뷰오케이, 애프터스윙**

# 1. 대 회 개 요

가. 대 회 명 : 제5회 춘천소양강배 전국 마스터즈 수영대회

나. 일 시 : 2026. 05. 09. (토) ~ 05. 10. (일)

일 시	05.09. (토)	05.10. (일)
구 분	학생부 (경영)	일반부 (경영)

다. 장 소 : 춘천국민체육센터 수영장 (강원 춘천시 우석로 102-3)

라. 참가인원 : 학생부 500명, 일반부 600명 (이메일 접수 선착순 마감)

마. 주 최 : 춘천시수영연맹

바. 주 관 : 춘천시수영연맹

사. 후 원 : 춘천시, 춘천시체육회, 춘천도시공사, 강원특별자치도수영연맹, 머레이크, 센티, 뷰오케이, 애프터스вим

# 2. 참 가 자 격

가. 일반부 참가선수는 대한수영연맹이나 시·도 수영연맹에 전문선수 등록한 사실이 없어야 한다.

나. 학생부는 등록선수와 비등록 선수로 구분하여 경기를 진행하며, 등록선수는 순위 및 점수집계에서 제외하며, 단체전 참가도 불가함, 단 등록선수는 개인종목에 한하여 제한없이 출전가능 (등록선수 경기당 10,000원)하며, 단체팀 참가 인원수에 포함됨.

다. 해당 종목 신청 후 경기시 완주가 가능하고 건강에 이상이 없는 자로 함.

(심장질환, 고혈압, 심근경색 등 질환을 가지고 있는 사람은 대회 참가 불가)

# 3. 참 가 신 청

가. 단체(동호회, 클럽 등)만 신청가능, 개인은 신청 불가

나. 단체팀 인원제한 최소 8명 이상 최대 60명까지 신청가능

다. 각팀은 대표자가 홈페이지를 통해서만 대회관련 문의가능(<https://ccswim.or.kr>)

라. 신청기간 : 1차 2026. 04. 03. 10:00 ~ 04. 11. 12:00(기간 엄수)

취소자 발생시 추가접수 진행(홈페이지 별도공지)

마. 신청서 제출 : 춘천시수영연맹 이메일([ccswim@hanmail.net](mailto:ccswim@hanmail.net)),

양식은 홈페이지(<https://ccswim.or.kr>)에서 다운받아 작성

※ 26년 4월 3일 10시 이후 이메일 도착 순서로 접수(참가인원 도달 시 조기마감)

- 26년 4월 3일 10시이전 접수 불인정(이메일 도착시간 기준)

※ 제5회 춘천소양강배마스터즈 접수사이트는 춘천시수영연맹 홈페이지에서 서식에

맞춰 신청서 제출(참가팀은 대표자 성함 연락처 정확히 입력 필요)

**바. 참가신청 및 입금확인**

- 참가접수신청 및 입금이 완료된 단체에 대해서만 홈페이지에 단체명 인원 공지
- ※ 참가신청서 제출 후 대표자에게 참가비 입금계좌를 별도 공지하며, 참가비 별도공지 후 24시간이내 입금, 기한내 입금하지 않으면 자동취소 후 후속 팀에게 양도 됨.
- 춘천시수영연맹 메일함 도착순서에 따라 참가접수 우선순위 부여함.

**사. 대진표 공지 및 대진표(오타) 확인 : 25. 4. 26. ~ 4. 28. (이후 수정불가)**

- 홈페이지를 통해 오타 및 수정사항 신청(대표자만 가능)
- 신청서 제출 후 개인사정 또는 변심에 따른 종목변경 및 취소 등 불가

**4. 참가비**

가. 학생부 : 3만원(단체전 포함), 등록선수에 한하여 경기(종목)당 1만원 (경기수 제한없음).

나. 일반부 : 1인당 4만원(단체전 비용 없음)

다. 납부된 대회 참가비는 신청 마감일 오후 6시 이후 환불되지 않으며, 불참시 환불 불가

라. 입금 시 단체(동호회,클럽)명으로 기재 바람.

※ 단체명 이름으로 입금하지 않을 경우 발생하는 불이익에 대해서는 주최 측에서 책임지지 않음.

**5. 경기종목**

종 목 구 분		자유형	배 영	평 영	접 영	혼계영 (200M)	계영 (200M)	혼성혼계영 (200M)	혼성계영 (200M)
남·여	초등1~3	50	50	50	50	(초등4~6) (중등)	(초등4~6) (중등)	-	-
	초등4~6, 중등	50,100	50,100	50,100	50,100				
	일반부	50,100	50,100	50,100	50,100	나이합산 160이상, 160미만	나이합산 160이상, 160미만	제한 없음	제한 없음

가. 개인별 종목신청은 2종목까지 가능.

나. 단체전은 개인종목 참가 선수만 출전 가능.

- 다. 단체전의 경우 1인 2종목까지만 출전이 가능(신분증 제출 必).
- 라. 혼성계영 및 혼성혼계영은 남·여 각각 2명씩 출전 (영자순서는 성별 구분 없음)
- 마. 단체전 출전명단은 대회당일 감독자 회의 시 책자에 있는 양식에 맞춰 출전선수 성명을 기입하여 변경 가능(같은 팀내 단체경기는 종목별 1개조만 신청 가능)
- 바. 경기순서

구분	1일차 - 학생부	2일차 - 일반부
<b>시작시간</b>	<b>09:00</b>	<b>09:00</b>
오전	<ul style="list-style-type: none"> <li>접 영 50 M</li> <li>배 영 50 M</li> <li>평 영 100 M</li> <li>자유형 100 M</li> <li>혼계영 200 M</li> </ul>	<ul style="list-style-type: none"> <li>접 영 50 M</li> <li>배 영 50 M</li> <li>평 영 100 M</li> <li>자유형 100 M</li> <li>혼계영 200 M</li> <li>혼성혼계영 200 M</li> </ul>
오후	<ul style="list-style-type: none"> <li>접 영 100 M</li> <li>배 영 100 M</li> <li>자유형 50 M</li> <li>평 영 50 M</li> <li>계 영 200 M</li> <li>시 상 식</li> </ul>	<ul style="list-style-type: none"> <li>접 영 100 M</li> <li>배 영 100 M</li> <li>자유형 50 M</li> <li>평 영 50 M</li> <li>계 영 200 M</li> <li>혼성계영 200 M</li> <li>시상 및 폐회식</li> </ul>

- ※ 세부순서 : 저학년 → 고학년(학생부) - 남성경기 후 여성경기 진행  
고연령 → 저연령(일반부) - 남성경기 후 여성경기 진행
- ※ 대회진행 시 참가인원에 따라 세부 경기일정은 변경될 수 있음.

## 6. 선수 소 집

- 가. **학생부 05. 09. (토) 오전경기 08:50 ~ 1차선수 소집실(별도 점심시간 없음)**
- 나. **일반부 05. 10. (일) 오전경기 08:50 ~ 1차선수 소집실(별도 점심시간 없음)**
- 다. 선수소집은 해당경기 10분전(5경기전)에 1차선수 소집실에서 실시하며, 소집이 완료된 해당 경기조는 2차 소집실로 이동하여 신분확인 및 경기대기를 한다.
- 라. 선수 소집시 해당선수 첫 번째 선수호명 후 3분 경과시 까지 소집에 응하지 않을시 기권처리한다.
- 마. 2차 선수 소집실 및 경기장 내에는 출입허가 명찰을 패용한 각 팀별 대표자(최대

1명)만 출입이 가능함.

## 7. 대 표 자 회 의

가. 학생부 05. 09. (토) 07:30 / 춘천국민체육센터 선수소집실

일반부 05. 10 (일) 07:30 / 춘천국민체육센터 선수소집실

나. 각 팀 대표자는 반드시 참가하여 경기운영 주의사항 및 대회프로그램을 확인해야 하며, 불참에 따른 불이익은 책임지지 않음. 또한, 불참선수 발생시 책자에 있는 '불참통보' 양식에 작성하여 서면으로 제출해야 함.

## 8. Warming up 시간

가. 학생부 05. 09. (토) 06:30~08:20

일반부 05. 10. (일) 06:30~08:20

나. 스타트 연습시 각 팀 대표자의 인솔하에 진행하며, 각 팀 대표자는 수영장내에서 선수들이 뛰거나, 장난치지 않도록 주의 및 관리한다.

다. 워밍업 시간내 선수 및 인솔자는 수영장 내 안전관리자의 지시에 따라야 한다.

## 9. 참 가 구 분

남·여	학생부									
	초등부						중등부			
	1학년	2학년	3학년	4학년	5학년	6학년	1~3학년			
	각급학교 소속 학년	각급학교 소속 학년	각급학교 소속 학년	각급학교 소속 학년	각급학교 소속 학년	각급학교 소속 학년	각급학교 소속 학년	각급학교 소속 학년	각급학교 소속 학년	각급학교 소속 학년
일반부										
1 그룹	2 그룹	3 그룹	4 그룹	5 그룹	6 그룹	7 그룹	8 그룹	9 그룹	10그룹	
2009~ 2003	2002~ 1997	1996~ 1992	1991~ 1987	1986~ 1982	1981~ 1977	1976~ 1972	1971~ 1967	1966~ 1962	1961~	
- 선수소집 시 신분증 반드시 지참 예) 2002년생 나이산출 24세, 1980년생 나이산출 46세(생일 무관)										

※ 해당그룹의 나이대만 신청가능 (하향신청 불가)

※ 원활한 경기 진행을 위해 경기순서를 합쳐 진행 할수 있음.

## 10. 경기운영규칙

- 가. 대한수영연맹 및 FINA 경기규칙에 한함.
- 나. 학생부 및 일반부는 남·여의 성적을 종합하여 시상한다.
- 다. 기록은 전자계시 장비를 사용하며, 전광판 기록 미표출 및 기록확인이 필요할 시에는 백업, 게시, 착순, 심판장 확인후에 결정한다.
- 라. 경기진행은 예선없이 Time Race 진행, 조편성 및 레인배정은 주최측에서 정함.
- 마. 스타트는 1회로 규정하며, 스타트 불가 선수는 물속 출발 허용한다.
- 바. 단체전에 출전하지 않은 팀은 종합순위에서 제외한다.
- 사. 심판은 본 수영연맹 공인 심판이 담당한다.
- 아. 이의 신청은 해당 종목 경기종료 30분 이내에 참가선수의 대표자만 서면으로 심판장에게 제출하고, 상소위원회 심의·결정 후 통보하며 상소위원회의 판결은 최종 판결로서 판결에 대한 이의는 제기할 수 없다.  
(이의신청금액 : 1차 10만원, 2차 20만원, 단순 오타(이름 및 기록) 제외함)
- 자. 참가선수 자격 및 경기운영에 대한 이의 제기는 대표자회의 종료까지 서면으로 제출하여야 하며, 대표자회의 종료 후 이의 제기는 인정하지 아니한다.  
(모든 영상자료는 판독자료로 사용되지 않음.)
- 차. 대회관련 모든 이의 제기는 대회경기 종료 후 30분이며 이후의 이의제기는 일체 받지 않음.
- 카. 심판 및 운영위원의 지시에 불응할 시 퇴장 및 실격 처리할수 있음.
- 타. 전신수영복 및 부력수영복 착용을 금지한다.

## 11. 채 점 방 식

배 점	개 인 전					
	1위	2위	3위	4위	5위	6위 이하
	9	7	5	3	2	1

배 점	단 체 전					
	1위	2위	3위	4위	5위	6위 이하
	18	14	10	6	4	2

※ 종합점수가 동점일 경우, 1위가 많은 팀으로 결정한다.

## 12. 시 상

가. 종합시상 (일반부)

종합우승	종합준우승	종합3위	매너상(질서, 응원)
트로피 상금 2,000,000원	트로피 상금 1,500,000원	트로피 상금 1,000,000	상금 500,000

나. 종합시상 (학생부)

종합우승	종합준우승	종합3위
트로피 상금 1,500,000원	트로피 상금 1,000,000원	트로피 상금 500,000

다. 개인시상

부별 1위	부별 2위	부별 3위
입상자 메달	입상자 메달	입상자 메달

라. 참가자 전원 기념품 증정(서비스 안내 부스에서 배부)

※ 시상에 따른 수상팀의 대표자는 팀명, 계좌번호를 현장에서 수기작성

※ 각 시상금은 관련 법령에 따른 제세공과금 공제 후 지급

※ 메달 수여는 수영장 앞 안내부스에서 수령

### 13. 기 타 사 항

- 가. 본 대회에 나이, 학년, 대리출전, 등록된 선수 등으로 물의를 일으킨 선수와 팀은 해당경기에 한하여 몰수하고 차기 대회 출전을 금함
- 나. 참가자는 신분 확인을 목적으로 주민등록증, 운전면허증, 여권, 학생증(주민등록미발급학생), 재학증명서 등 신분증을 필히 지참할 것.
- 나. 심판위원이 신분증 제시 요구가 있을 때, 제시하지 못할 경우에는 실격 처리됨
- 다. 행사 일정은 참가선수 규모 및 팀 수에 따라 원활한 진행을 위해 변경될 수 있음
- 라. 참가신청은 본 연맹 이메일 접수(ccswim@hanmail.net)를 이용하시기 바라며, 양식의 변동이나 기타 의문사항이 있을 경우에는 홈페이지를 통해 문의 바람
- 마. 15명 이상 클럽 및 동호회에는 실외부스 제공(참가인원에 따라 변경될 수 있음)
- 바. 본 연맹에서는 스포츠안전재단 주최자 배상 책임공제보험에 가입하였으며, 보상범위 내에서 보장하나 이와는 별도로 상해보험에 가입하는 것을 권장함. 대회 주최, 주관 측에서는 개인부주의에 따른 사고에 대해서 민·형사상의 법률적 책임을 지지 않음
- 사. 모든 참가선수는 2026년 5월 09일(토) ~ 05월 10일(일) 강원특별자치도 춘천에서 개최되는 제5회 춘천소양강배 전국 마스터즈 수영대회를 참가함에 있어 대회 제반 사항을 준수 할 것이며, 개인의 부주의로 인해 발생할 수 있는 우발적인 사고 및 기타 모든 문제에 대해 본 주최 측의 책임을 묻지 아니하고, 모든 사항을 학부모 또는 출전자 본인이 책임질 것을 동의 한 것으로 보고 참가자격을 부여한다.
- 아. 음식물 쓰레기는 반드시 되가져가야함.
- 자. 대화관련 모든 문의(참가신청 및 참가취소 등)는 **대표자를 통해서만 문의 가능** **개인별 문의 불가**(문의 응대로 인한 대회개최에 대한 어려움이 발생, 본 대회를 장기적으로 개최하고자 문의 응대에 대한 변경을 부득이하게 시행하였습니다. 양해 부탁드립니다)

#### - 수영장 내외 유의사항 안내 -

- ※ 수영장 내 텐트, 천막, 돛자리 등 엄격히 사용금지
- ※ 대회장 내 질서 유지를 위한 본 연맹의 정당한 요구에 불응할 시 즉시 퇴장 조치 및 대회기간 내 출입금지 조치 예정
- ※ 수영장 내 생수, 음료 외 반입금지, 유리제품 반입금지.

※ 물품 분실 및 도난 등 발생하지 않도록 개인 장비 등 관리 준수

※ 관중석 자리선점 금지

## [ 별첨 1 ] 주차 안내

※ 버스를 이용하셔서 오시는 동호회께서는 춘천국민체육센터앞 주차장은 혼잡하오니  
아래쪽 호반체육관 주차장을 이용하여 주십시오

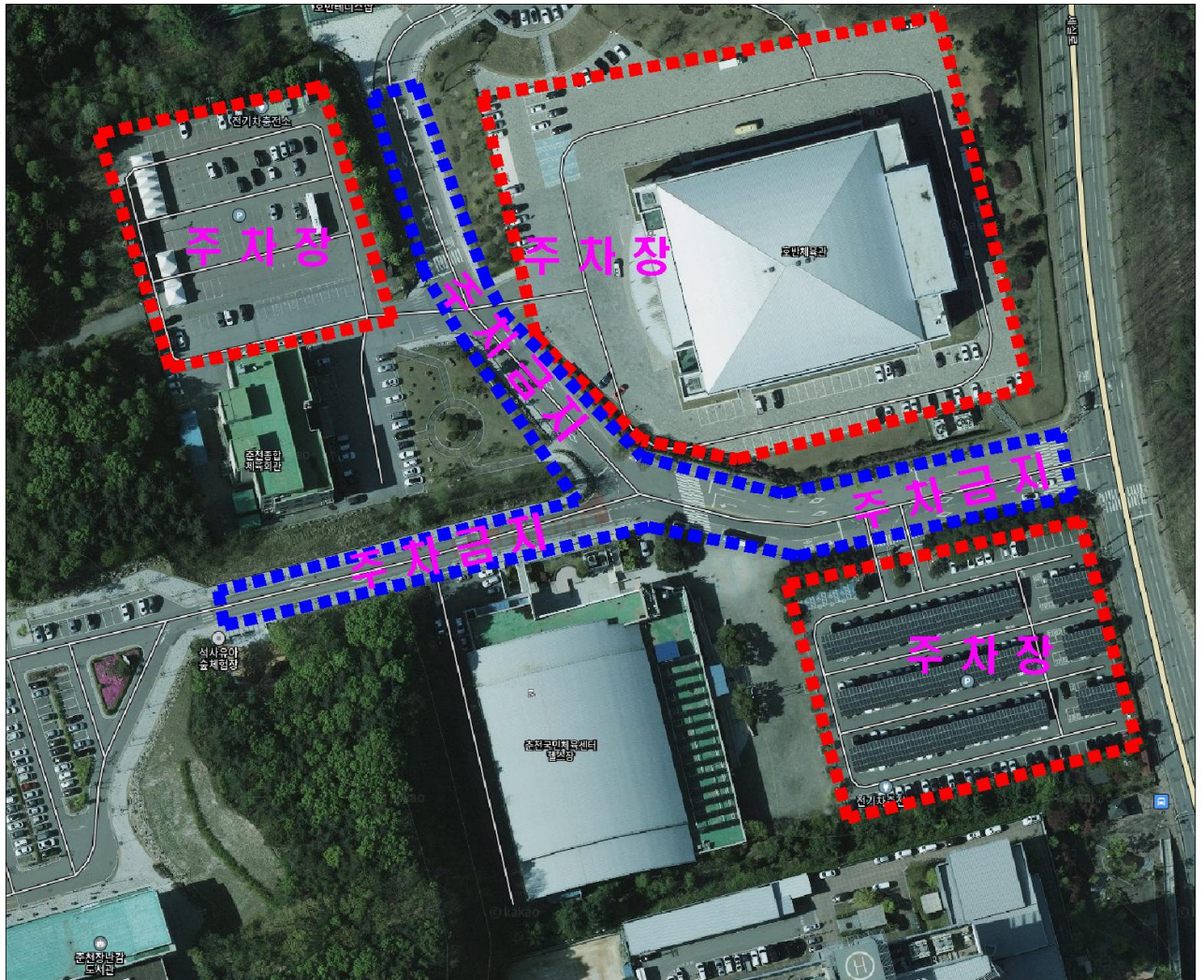

[ 별첨 2 ] 경기장 안내도 ( 실 내 )

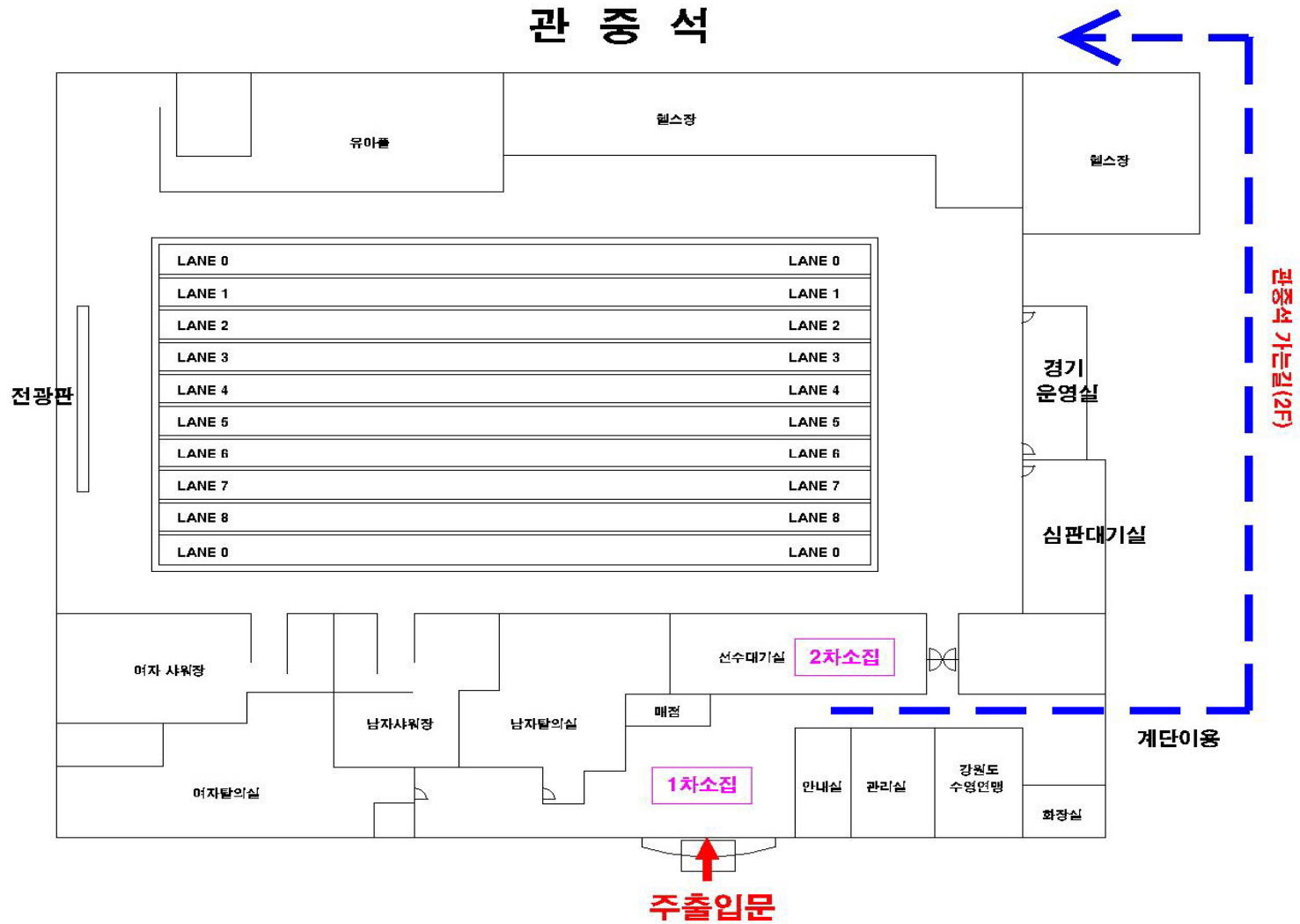

[ 별 첨 3 ] 경기장 안내도 ( 실 외 )

